

COMUNE DI VIBO VALENTIA

PROV. DI VIBO VALENTIA



OGGETTO: Progetto per la Realizzazione di un insediamento edilizio per attività produttive - Commerciali - in Variante allo Strada Statale n°14 della Legge n°241 del 07/08/1990 per come modificata dal D.P.R. n°440 del 07/12/2000; dell'art. n°9 comma 4 e art. n°10, 11, 12 della Legge n°40 del 24/11/2000 e art. n°14 della Legge n°241 del 07/08/1990; L.R. n°19 del 16/04/2002 art. n°14 comma 2;
ATTO DI IMPIESO CON DELIBERA DI CONSIGLIO COMUNALE n°50 DEL 18/09/2009

P. ESECUTIVO/REV/CFS

COMMITTENTE: ANNUNZIATA Alfonso

UBICAZIONE
STRADA STATALE n°14 - SEZIONE MILETO
STRADA COMUNALE "MAGATA"
(Pavullo s.s. n°18)

ELABORATO N° 1 Scala 1:100

IL PROGETTISTA
Arch. Francescantonio TEDESCO

FABBRICATO N°1

ATTIVITA' COMMERCIALE ALIMENTARE E NON

SEZIONI E PROSPETTI

DIRETTORE DEI LAVORI
Arch. Francescantonio TEDESCO

Visto AUTORIZZATIVO

Il Committente

Elaborazione Grafica: MEDVEDEV Igor

Francescantonio TEDESCO
Architetto

Via Giovanni SPADOLINI
Località MODERATA DURANT 89900 VIBO VALENTIA (VV) -
Tel. & Fax 0963/991423 - cell. 347/0723561

REDATTO IL

Sezione D1-D1

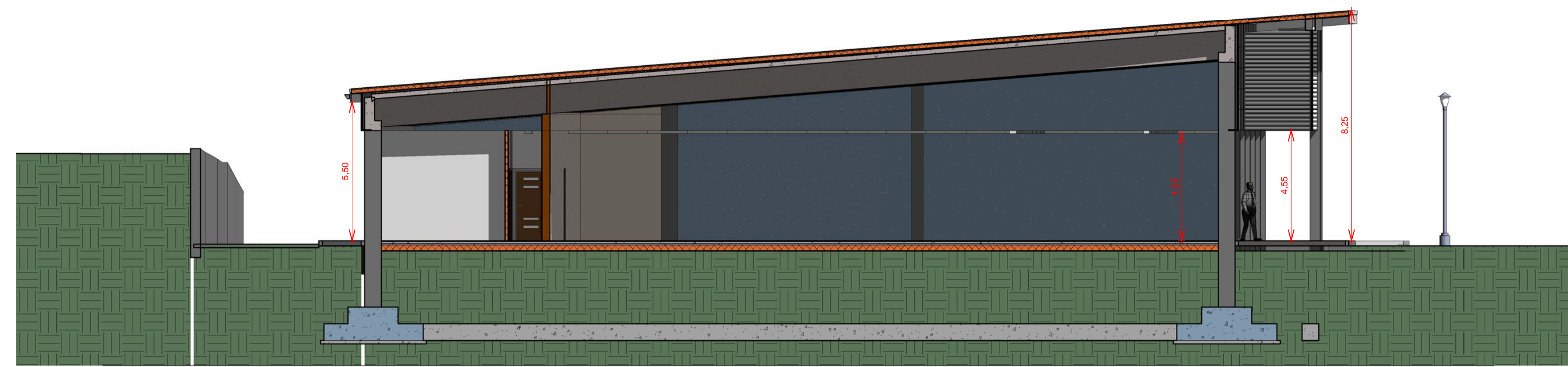

Sezione D2-D2

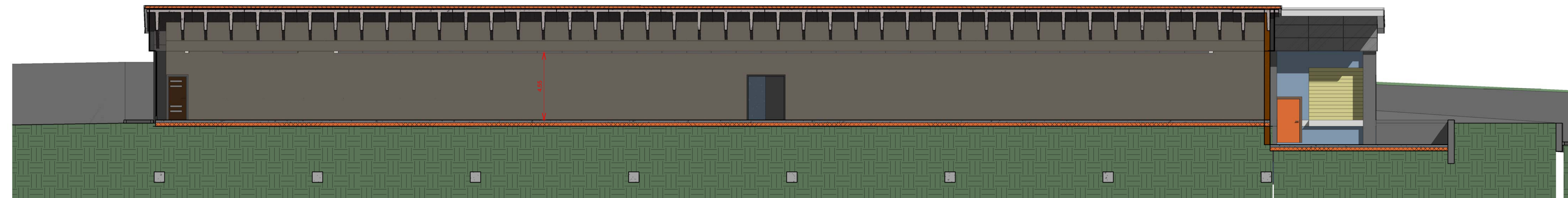

Prospetto D - 1

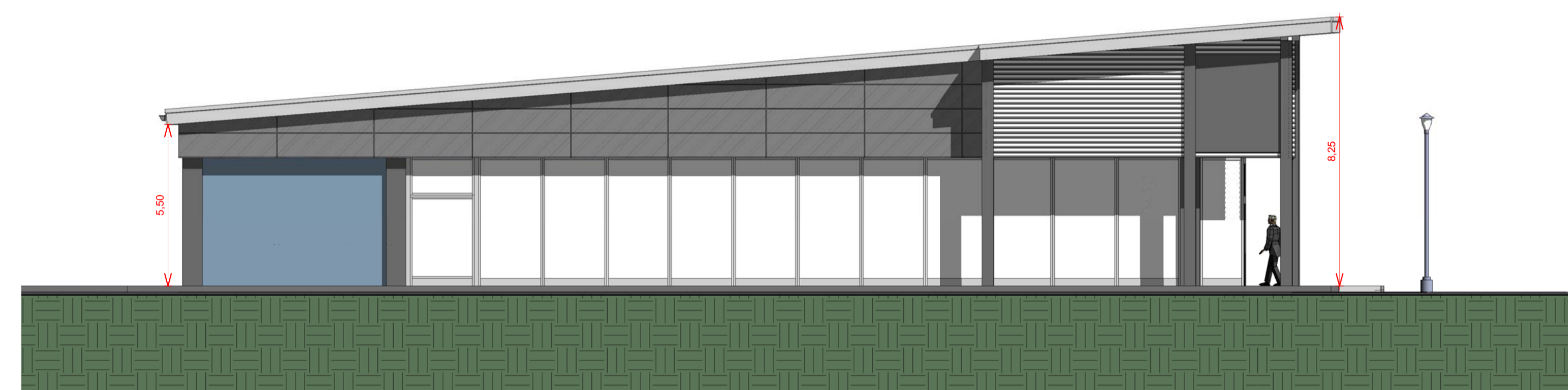

Prospetto D - 4

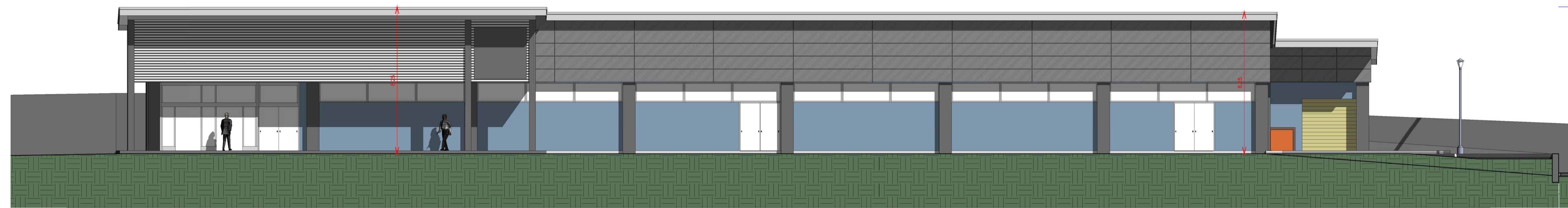

Prospetto D - 3

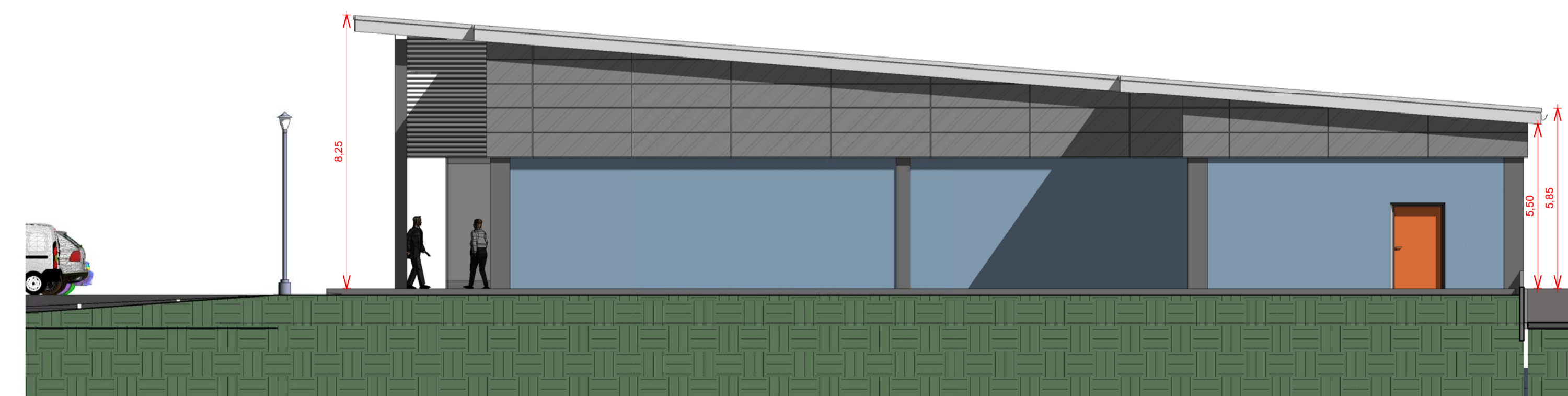

Prospetto D - 2

